

Bruerveiledning coBuilderPRO+ (Under entreprenør/Leverandør)

- Logg inn i coBuilderPRO og klikk på «Mine Brukersteder»

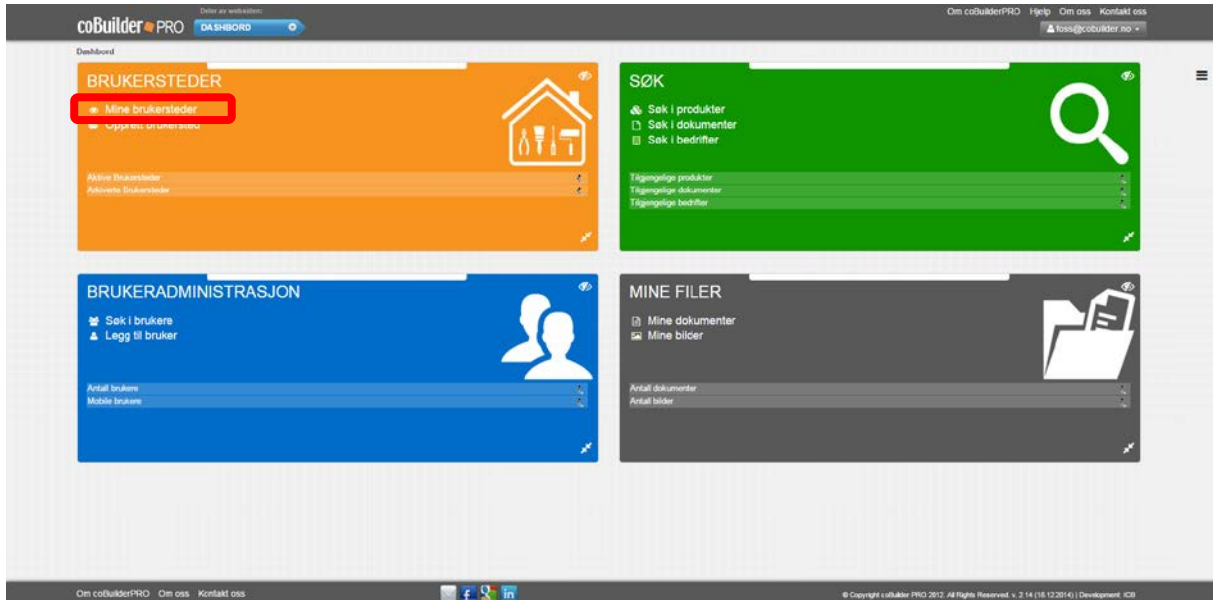

- Finn prosjekt og trykk «Vis»

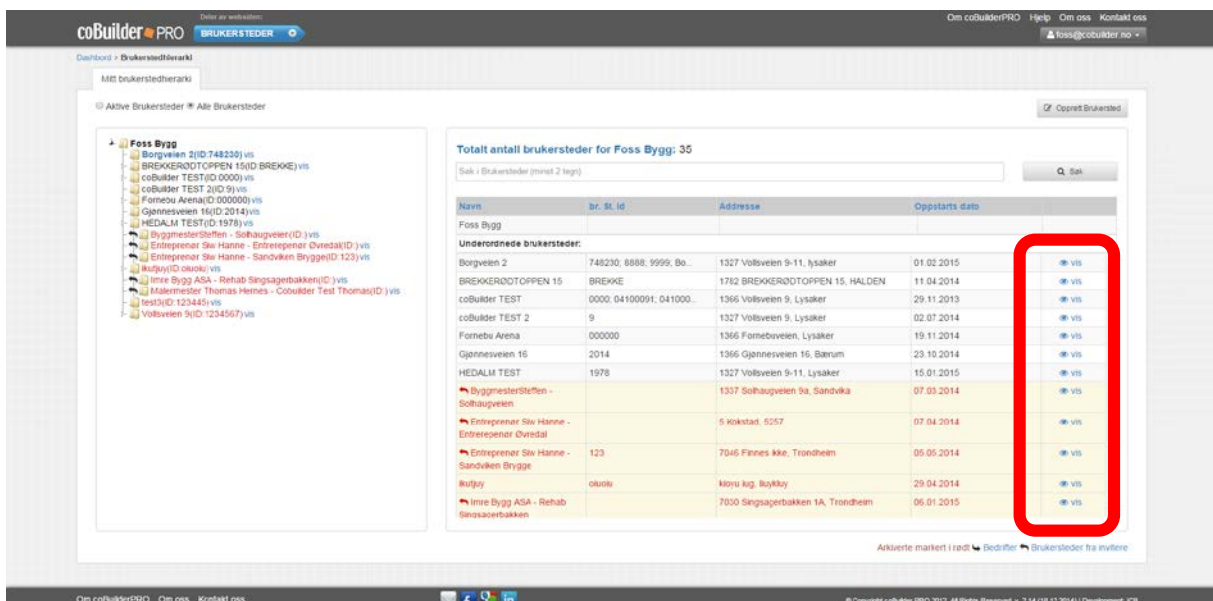

- Har du behov for å laste opp dokumentasjon, prosjektspesifikk, tegninger, som bygget ol.
- Klikk på «dokumenter» og «last opp dokumenter».
- Det er en fordel at man har riktig filnavn på dokumentene og at man lager mappestruktur for de forskjellige fagene, systemene, mappestruktur man henter fra egen PC.

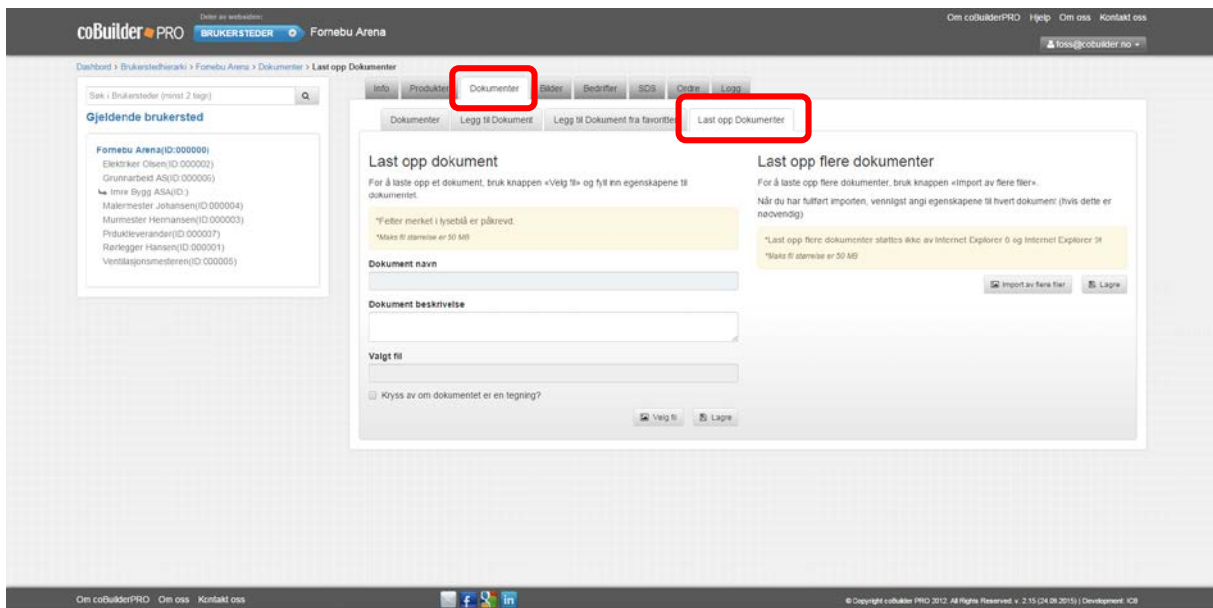

- Trykk på «Tildel FDV Koder»

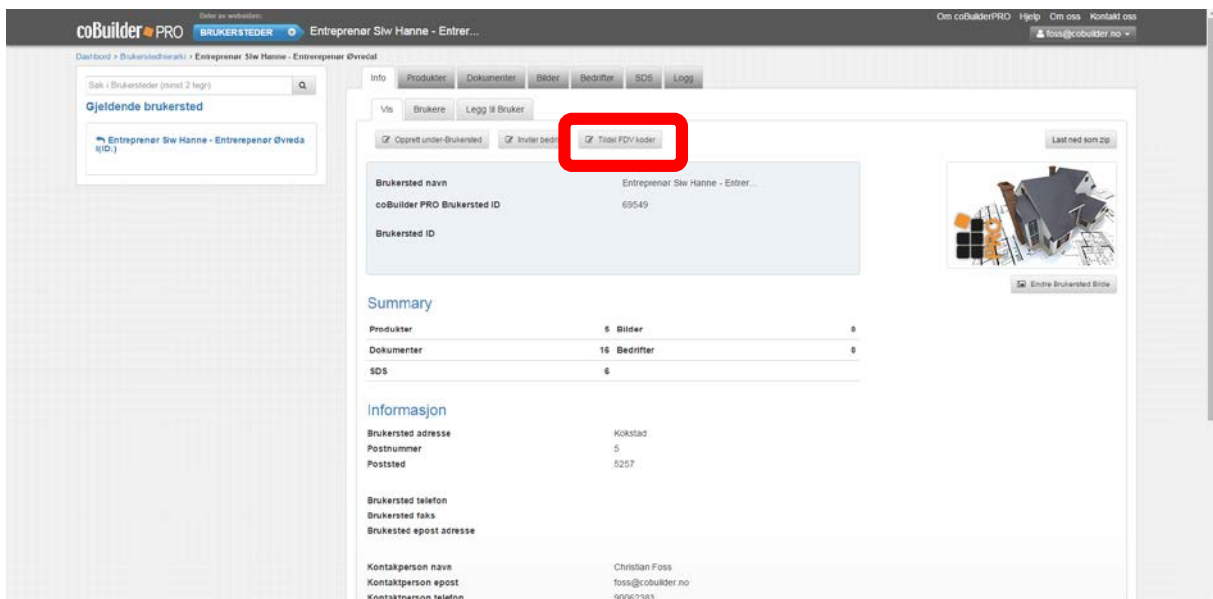

- Trykk på «Koder»

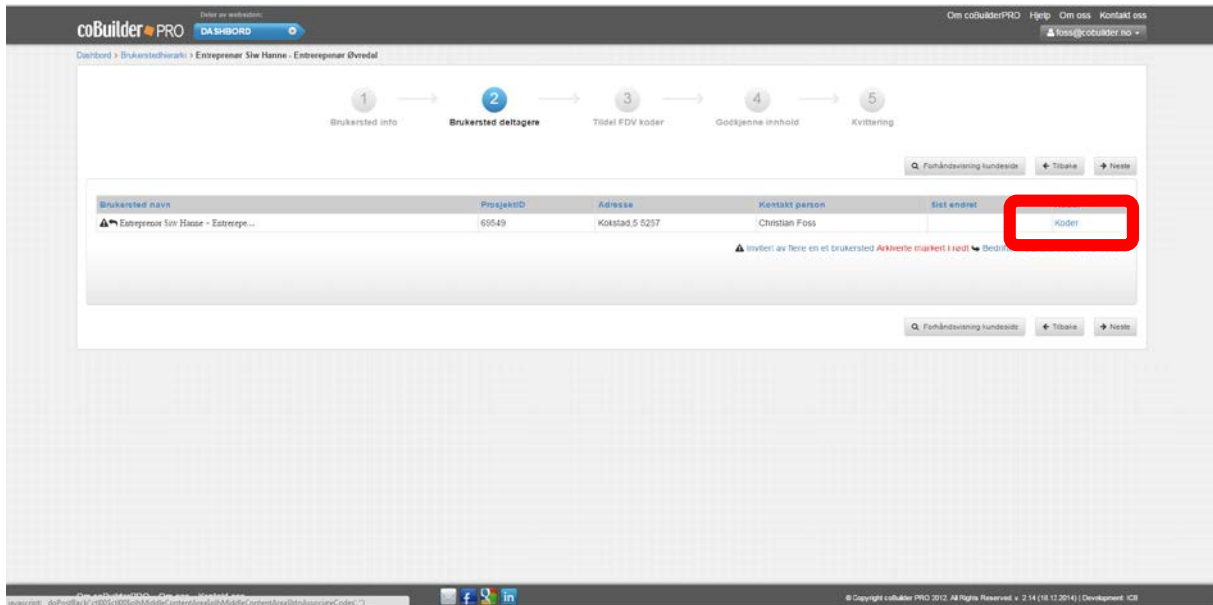

- Legg til de Bygningsdeler fra NS3451 som du er involvert i.

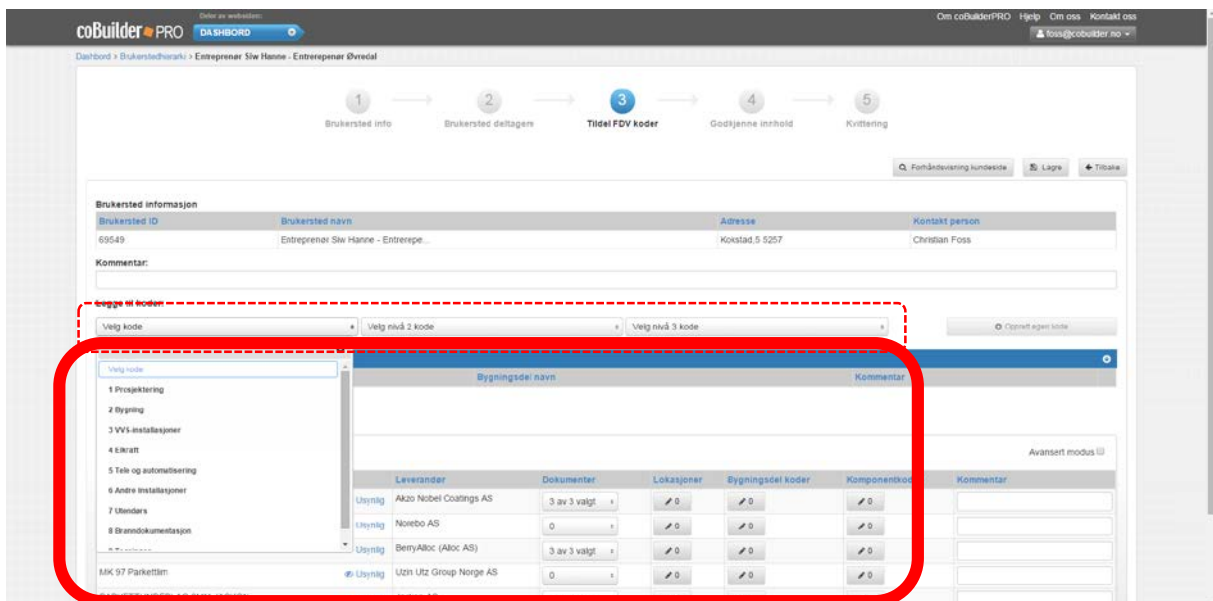

- Skjul de produktene du ikke skal levere dokumentasjon på.

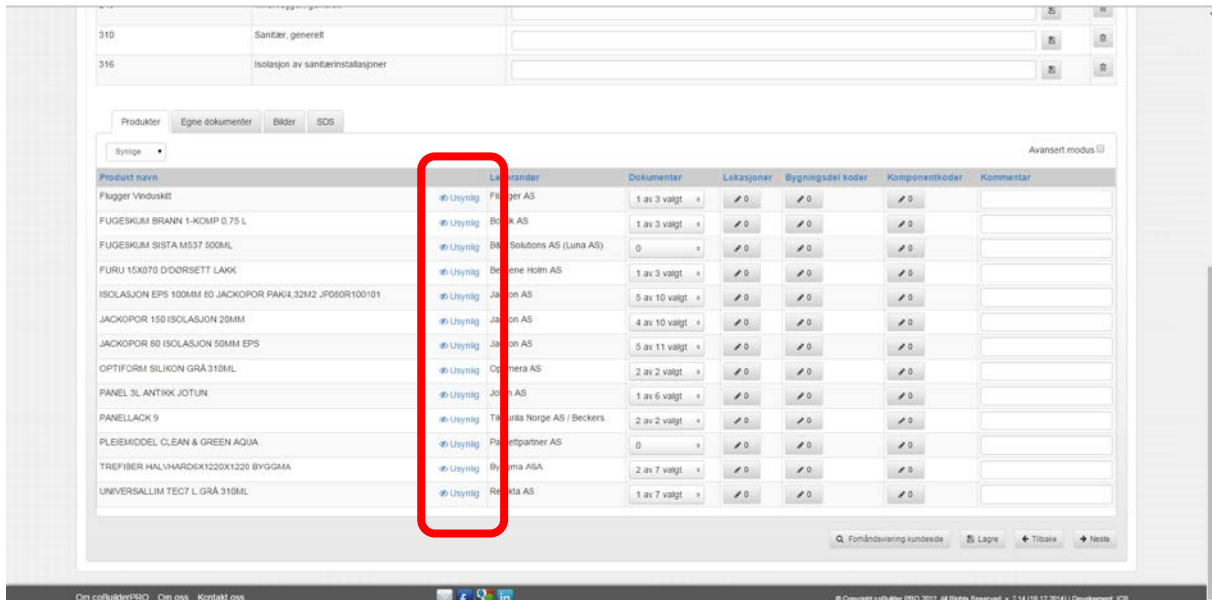

- Start og tildel produkter/egne dokumenter/bilder på lokasjon og bygningsdel.
- Velg hvilke dokumenter-velg lokasjoner (Lagt inn av Hoved Entreprenør)-velg bygningsdel-kommentar for nærmere forklaring.

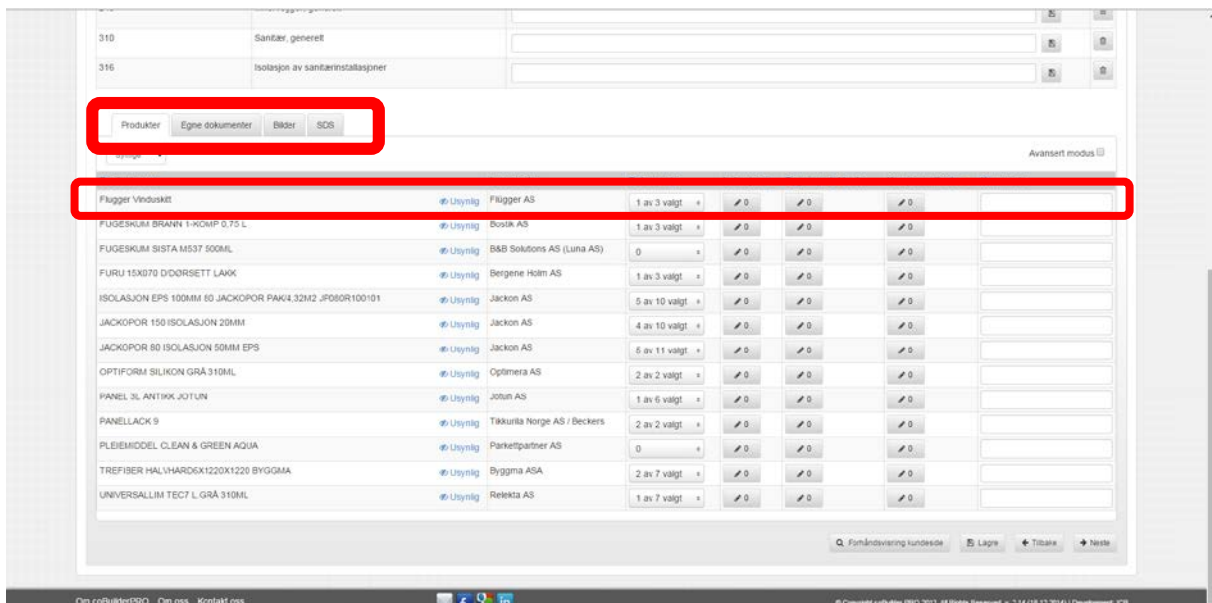

Avansert Modus

- Ved å bruke avansert modus kan man velge flere produkter/dokumenter/bilder og knytte opp mot lokasjoner og bygningsdeler (Trykk på overskrift Lokasjoner og Bygningsdel koder)

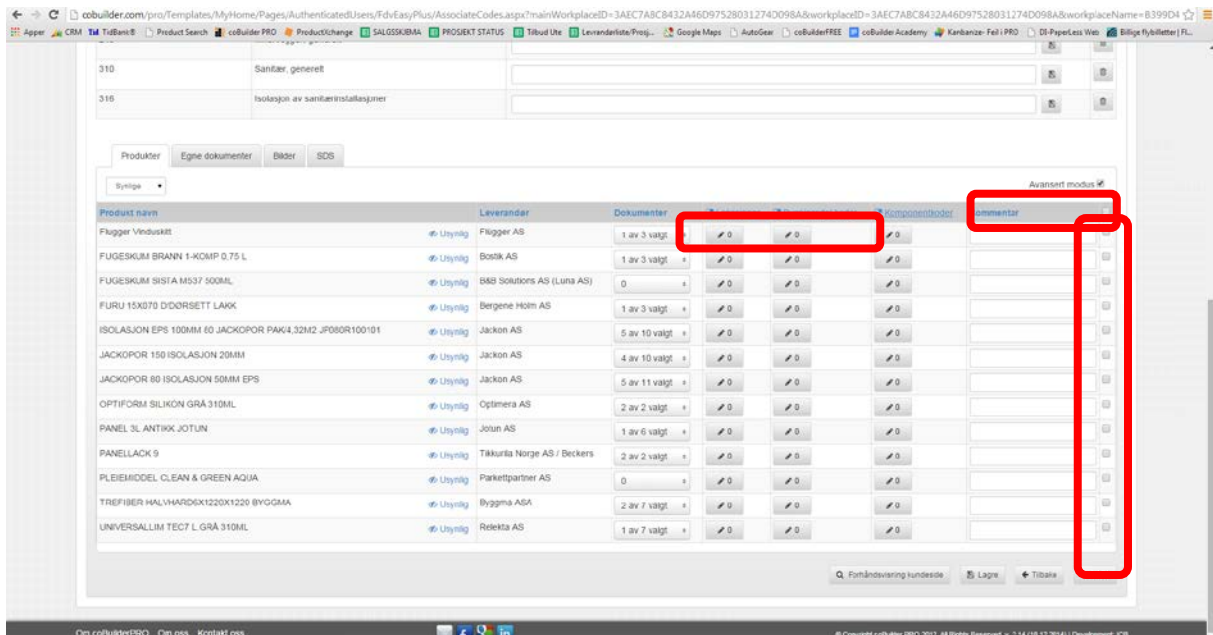

- ALLTID før man avslutter, trykk «LAGRE»

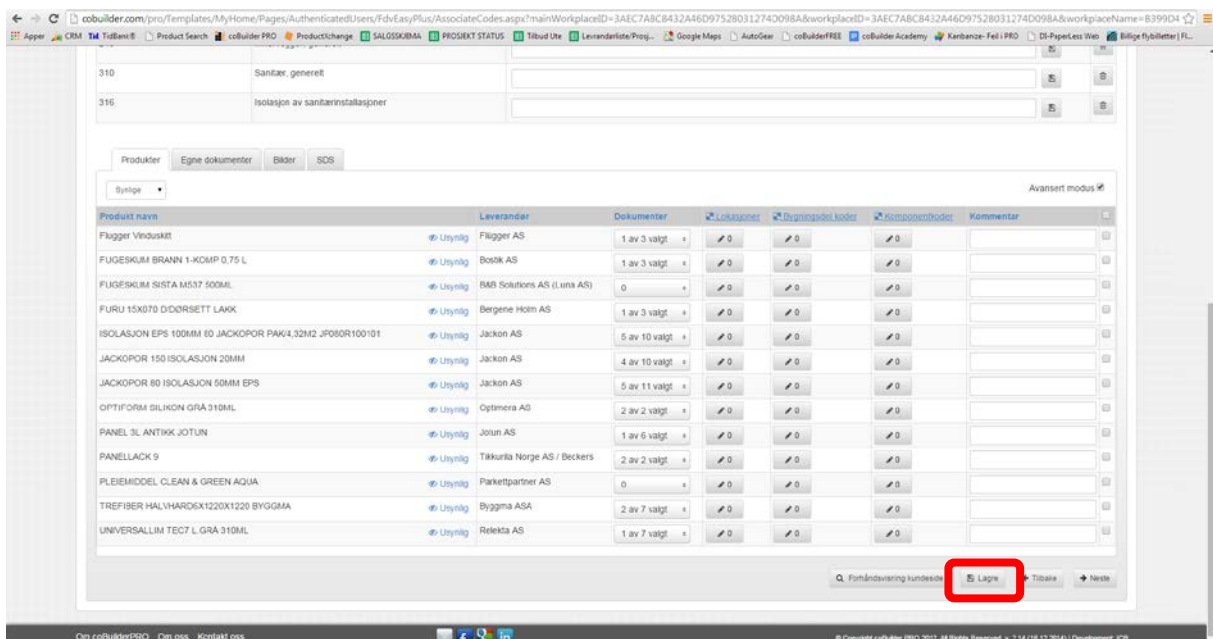

- Når man trykker lagre vil de produktene man har kodet legge seg nederst og markeres med grønn bakgrunn.

The screenshot shows a software interface with a list of products. The top part has a search bar and filters. Below that is a table with columns: Produkt navn, Leverandør, Dokumenter, Lokasjoner, Bygningsdel koder, Komponentkoder, and Kommentarer. The table contains 20 rows of product data. The rows from 'AZ68 Testekips' down to 'UZIN KR 410' are highlighted in green, indicating they are saved. The first three rows (414, 430, 440) are not highlighted.

Produkt navn	Leverandør	Dokumenter	Lokasjoner	Bygningsdel koder	Komponentkoder	Kommentar
414 Systemer for ekkraftuttak						
430 Lavspent forsyning, generert						
440 Lys, generert						
ENDK BORST STAL 2X8V PL	SG Armaturen AS	5 av 5 valgt	0	0	0	
PROTECTA F210 500ML BYGGSKUM	Polyseam AS (Protecta AS)	5 av 5 valgt	0	0	0	
AZ68 Testekips	ELKO AS	1 av 1 valgt	51	2	0	Feste til ledning
AKRYL+ 101 300 ML PATRON HVIT	Relekt AS	1 av 2 valgt	18	1	0	Akryl Brakt rundt fliser
BRANNAKRYL 101 HVIT	Relekt AS	3 av 3 valgt	18	1	0	Akryl Brakt rundt fliser
DUSJKRAN 8687 INNEBYGD	Oras Armatur AS	2 av 2 valgt	4	1	0	
ENDK HVIT 2X8V PL	SG Armaturen AS	5 av 5 valgt	0	1	0	
GLASSPANELOVN 2NW6Q2 4L HVIT TOPAZ	Glen Dimplex Nordic AS	2 av 2 valgt	10	2	5	
OULVLIST 3.5M HVIT PROFILERT	JELD-WEN Norge AS	1	51	1	0	
KALKORUNNINGHYDR W CAL 105 1000KG	Weber - Saint-Gobain Byggevarer AS	2 av 2 valgt	4	0	5	
KONTAKT 230V 2P + JORD HUNN STØPSEL BLÅ 1-FAS 16A	HuCoN Norge AS	1 av 1 valgt	5	1	0	Kontakt for 230V BLÅ
LEDNING UTE PRO EYELEDS 500CM	Dan Fagproff AS	1 av 1 valgt	51	2	0	
Nova termoabsorbert dusjran m/ hjelpehender	Oras Armatur AS	3 av 5 valgt	4	1	0	
Støpsel 16A 3Poel-jordet rundstift Bå	Würth Norge AS	1 av 1 valgt	51	1	0	Bå-stikkontakt
Støpsel 3-pol	Würth Norge AS	1 av 1 valgt	51	1	0	"Vanlig" Stikkontakt
UZIN KR 410	Uzin Utz Group Norge AS	4 av 4 valgt	0	1	0	

- For å se en forhåndsvisning trykk «Forhåndsvisning kundeside»

coBuilder PRO DASHBOARD Om coBuilderPRO Help Om oss Kontakt oss f.ross@cobuilder.no

Dashboard > Brukerstedhøret > Fomebu Arena

1 Brukersted info → 2 Brukersted deltager → 3 **Tilfeld FDV koder** → 4 Godkjønne innhold → 5 Kuttering

Q. Forhåndsvisning funksjonside Lagre ← Tilbake → Neste

Brukersted informasjon

Brukersted ID	Brukersted navn	Adresse	Kontakt person
84439	Fomebu Arena	Fomebuveien, 1366 Lysaker	Christian Foss

Kommentar:

Legge til koder:

Velg kode Velg nivå 2 kode Velg nivå 3 kode Opprett egen kode

VALGT BYGNINGSDEL KODER

Bygningsdel kode	Bygningsdel navn	Kommentar
21	Grunn og fundament	
23	Yttervegger	
240	Innervegger, generelt	
241	Bærende innervegger	
250	Dekker, generelt	

Produkter Bilder SDS

Synlig Avansert modus